

QUITO^o

en cifras

ESTADÍSTICAS DE TURISMO
ENERO - 2025 | N° · 039



Quito
Alcaldía Metropolitana
Quito renace

Quito en Cifras

Información estadística: ENERO 2025

VISITANTES

Número de visitantes no residentes en ENERO 2025

50.309

Número de visitantes

Existió un incremento de visitantes no residentes al DMQ del **10,89 %** en comparación con el mismo mes del año anterior.

Fuente: MINTUR

<https://servicios.turismo.gob.ec/turismo-en-cifras/entradas-y-salidas-internacionales/>

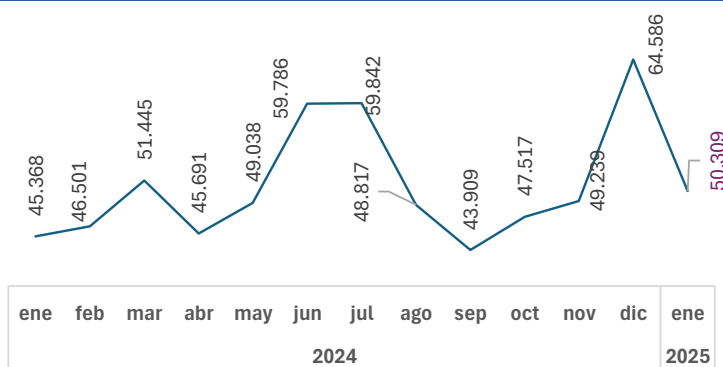

ESTADÍA EN EL DESTINO

Tasa de ocupación hotelera ENERO 2025

43,92%

La OCUPACIÓN (OCC) de los hoteles de 5* y 4* de Quito, de HQM, SE INCREMENTA EN 9,69 PUNTOS PORCENTUALES en enero 2025 (43,92%) comparada con el mismo mes de 2024 (34,24%). Es menor en 7,75p.p. que en 2019 (51,67%).

Tasa de ocupación hotelera acumulada al mes de ENERO

43,92%

Tarifa promedio mensual ENERO 2025

\$99,56

La TARIFA PROMEDIO (ADR) de los hoteles de 5* y 4* de Quito, de HQM, SE INCREMENTA 0,58 PUNTOS - USD\$- (+0,59%), comparada entre enero 2025(\$99,56) y enero 2024 (\$98,98). Es mayor en \$9,42 (+10,45%)que en 2019 (\$90,14).

Tarifa promedio acumulada al mes de ENERO

\$99,56

Estancia media diciembre 2024

2,7



Fuente: Quito Turismo - Mabrian Technologies

Nota: La estancia media correspondiente al mes de enero estará disponible en el informe de febrero.

Fuente: Hoteles de Quito Metropolitano - HQM, en hoteles de 5 y 4 estrellas

Fecha de corte: 31/01/2025

CONECTIVIDAD NACIONAL E INTERNACIONAL

NACIONAL

Número de pasajeros NACIONALES - ingreso aeropuerto ENERO 2025

103.081

Número de pasajeros NACIONALES - ingreso aeropuerto (ENERO A DICIEMBRE 2025)

103.081

INTERNACIONAL

Número de pasajeros INTERNACIONALES - ingreso aeropuerto ENERO 2025

93.425

Número de pasajeros INTERNACIONALES - ingreso aeropuerto (ENERO A DICIEMBRE 2025)

93.425



Fuente: EPMSA

Fecha de corte: 31/01/2025

RANKING DE ENTRADAS INTERNACIONALES

TOP 10 RESIDENTES*

1. Estados Unidos de América	40,0%
2. España	9,8%
3. Colombia	7,4%
4. Canadá	5,1%
5. Perú	3,5%
6. Reino Unido	3,3%
7. Alemania	2,5%
8. Argentina	2,4%
9. Panamá	2,2%
10. México	2,2%
Otros	21,6%
Total	100,0%

Fuente: MINTUR

<https://servicios.turismo.gob.ec/turismo-en-cifras/entradas-y-salidas-internacionales/>

Fecha de corte: El ranking de entradas internacionales corresponde a enero 2025.

Visitantes por país de residencia

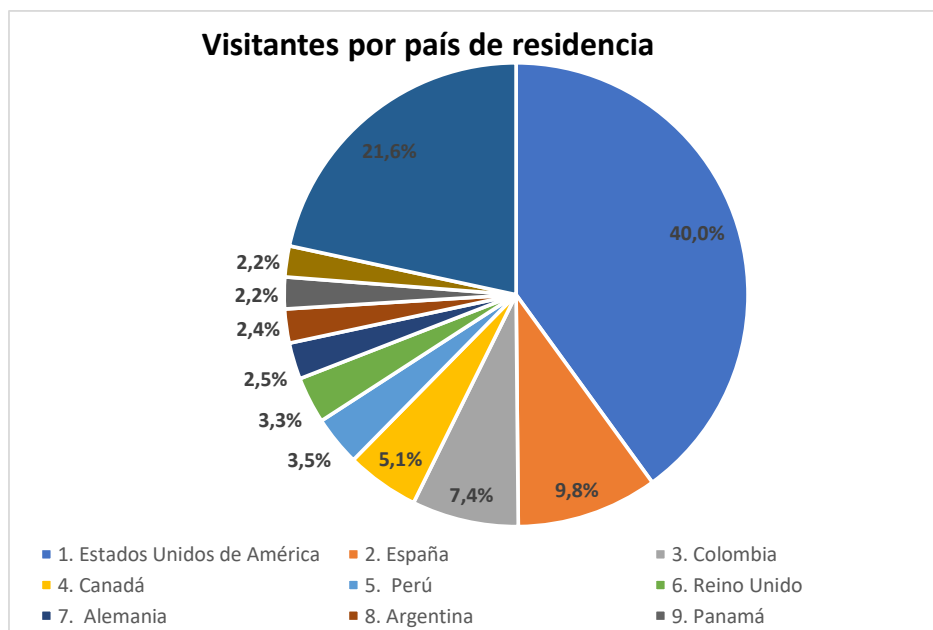

RESERVAS POR FECHAS DE VIAJE

17.976

Reservas de vuelos confirmadas hacia Quito desde los mercados de origen priorizados, a través de GDSs (no incluye venta directa de aerolíneas o chárter)

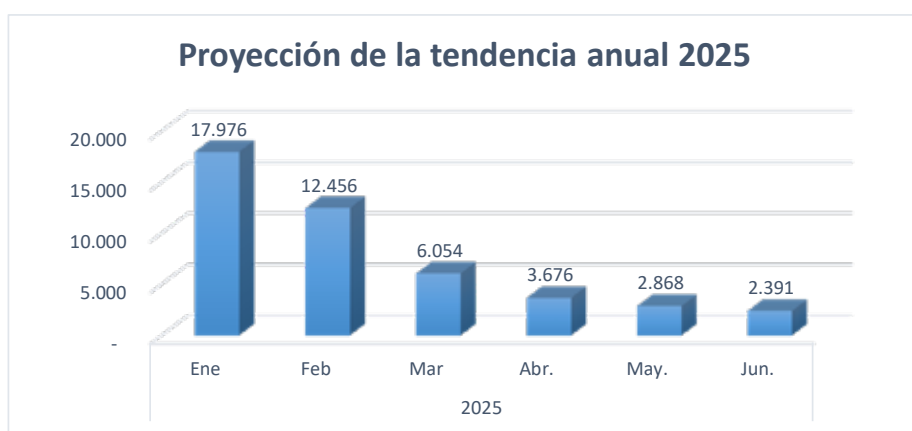

RESERVAS POR MERCADO DE ORIGEN

1. Estados Unidos de América	17.965
2. Colombia	7.587
3. España	6.386
4. Perú	4.745
5. Canadá	2.909
6. Brasil	2.169
7. Reino Unido	1.447
8. Alemania	1.105
9. Francia	682
10. Países Bajos	426

Fuente: Quito Turismo - Mabrian Technologies / fecha de corte: ene 2025

BÚSQUEDAS DE VUELOS

4.300.783

Búsqueda de vuelos según fecha de viaje hacia Quito desde los mercados de origen priorizados, a través de GDSs. Agencia de viajes online, metabuscadores, agencias de viajes offline que tengan un acuerdo con Travelport

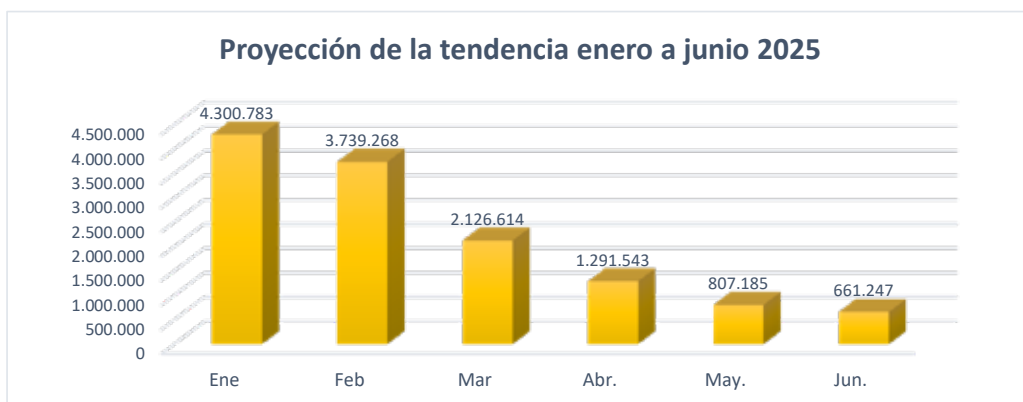

BÚSQUEDA POR MERCADO DE ORIGEN

1. Estados Unidos de América	6.505.317
2. Colombia	2.041.995
3. España	1.141.792
4. Perú	1.052.402
5. Canadá	826.138
6. Brasil	425.113
7. Reino Unido	321.952
8. Alemania	243.670
9. Francia	203.377
10. Países Bajos	164.884

Fuente: Quito Turismo - Mabrian Technologies / fecha de corte: ene 2025

CATASTRO ESTABLECIMIENTOS

Actividad	Establecimientos activos	%
Agenciamiento turístico	1.049	8,2%
Alimentos, bebidas y entretenimiento	10.503	81,8%
Alojamiento	871	6,8%
Balnearios, termas y centros de recreación turística	17	0,1%
Centro de turismo comunitario	1	0,0%
Centros de convenciones, salas de recepciones y salas de banquetes	116	0,9%
Organizadores de eventos, congresos y convenciones, reuniones, incentivos, conferencias, ferias y exhibiciones	121	0,9%
Parques temáticos y atracciones estables	28	0,2%
Transporte turístico	127	1,0%
	12.833	100%

Fuente: Dirección de Calidad - Quito Turismo
Fecha de corte: 31/01/2025

ÍNDICE DE SATISFACCIÓN DE TURISTAS

97,86%

Índice de Satisfacción de turistas en el DMQ



Información levantada en dos puntos de atención en el DMQ

Fuente: Dirección de Desarrollo - Quito Turismo

ATENCIÓNES A VISITANTES EN PUNTOS DE INFORMACIÓN TURÍSTICA



4.604 Atenciones en oficinas de información turística

Fuente: Dirección de Desarrollo - Quito Turismo

NÚMERO DE ATENCIONES POR NACIONALIDAD DEL VISITANTE

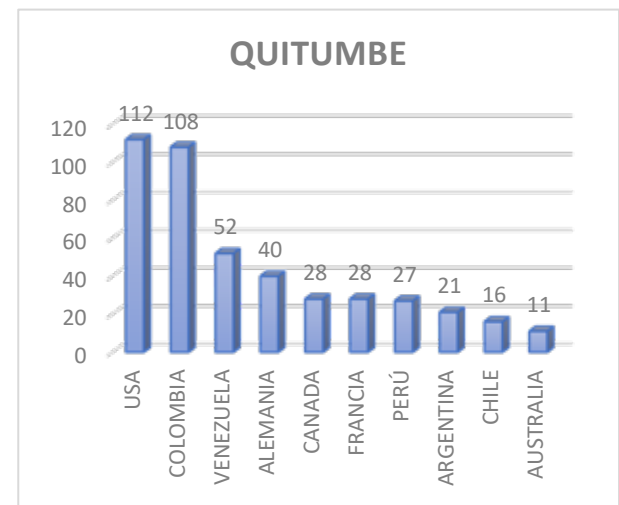
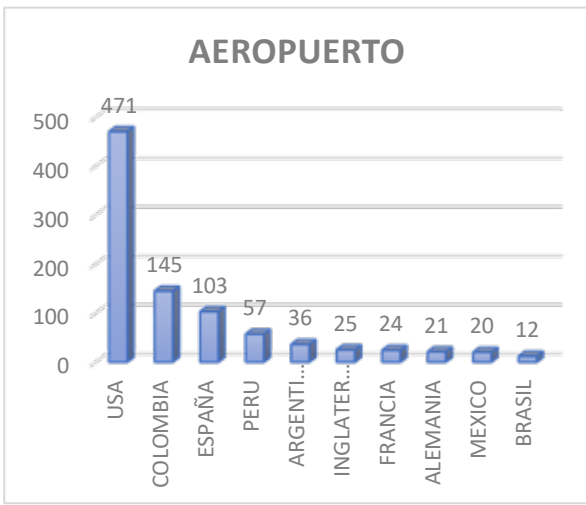

Fuente: Dirección de Desarrollo - Quito Turismo

PERCEPCIÓN TURÍSTICA

Índice global de percepción turística

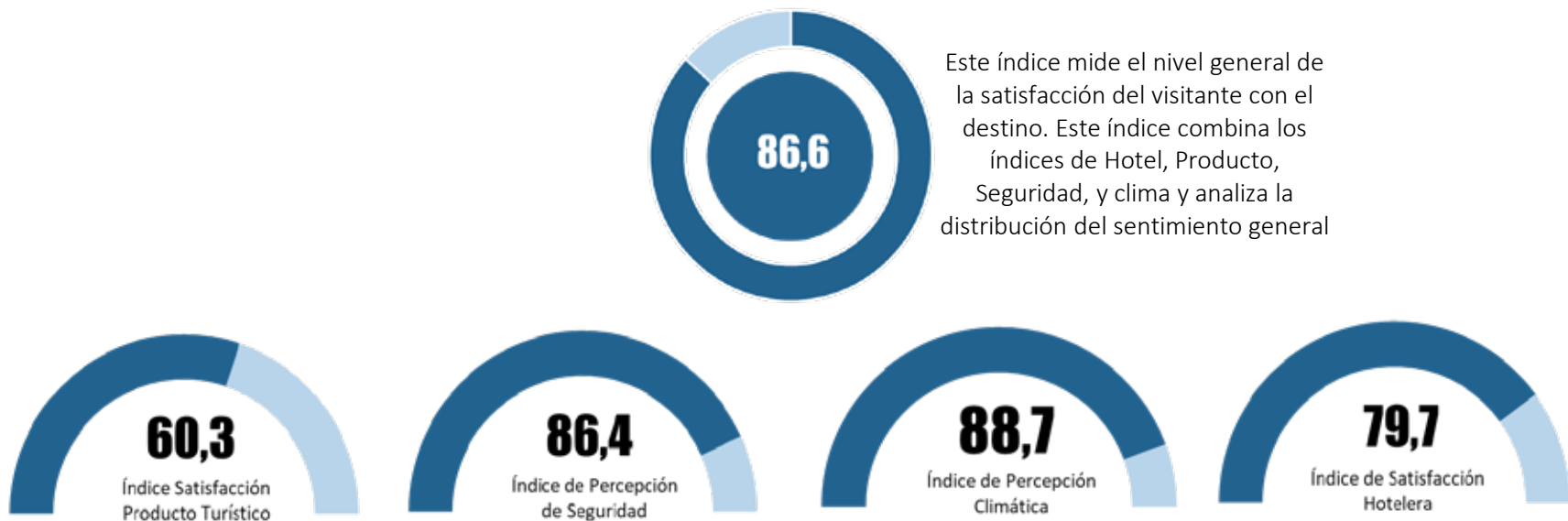

Fuente: Mabrian (datos de Twitter, Instagram, Tripadvisor, Booking y Expedia) - enero 2025

CAPACITACIONES A ACTORES DE LA INDUSTRIA TURÍSTICA



1

Detalle

Regulación y normativa turística

Beneficiarios
8

Fuente: Dirección de Calidad - Quito Turismo

PARTICIPACIÓN EN OPERATIVOS DE CONTROL

Número de operativos de control en los que participa EPGDT en enero 2025

8

8

Número de operativos de control en los que participa la EPGDT acumulado 2025

Fuente: Dirección de Calidad - Quito Turismo

RECAUDACIÓN DE TASAS

LUAE

Tasa por la Licencia Metropolitana Unica para el ejercicio de las actividades económicas

\$ 60.056,88

Tasa Hotelera

Tasa por facilidades y servicios turísticos en la circunscripción del DMQ

\$ 86.221,39

Fuente: Gerencia Financiera Administrativa - Quito Turismo